

57 VEZES MAIS MORTES POR MILHÃO: UM COMPARATIVO DAS AÇÕES GOVERNAMENTAIS BRASILEIRAS COM AS AUSTRALIANAS NA PANDEMIA DE SARS-COV-2

FUNDAMENTAÇÃO TEÓRICA

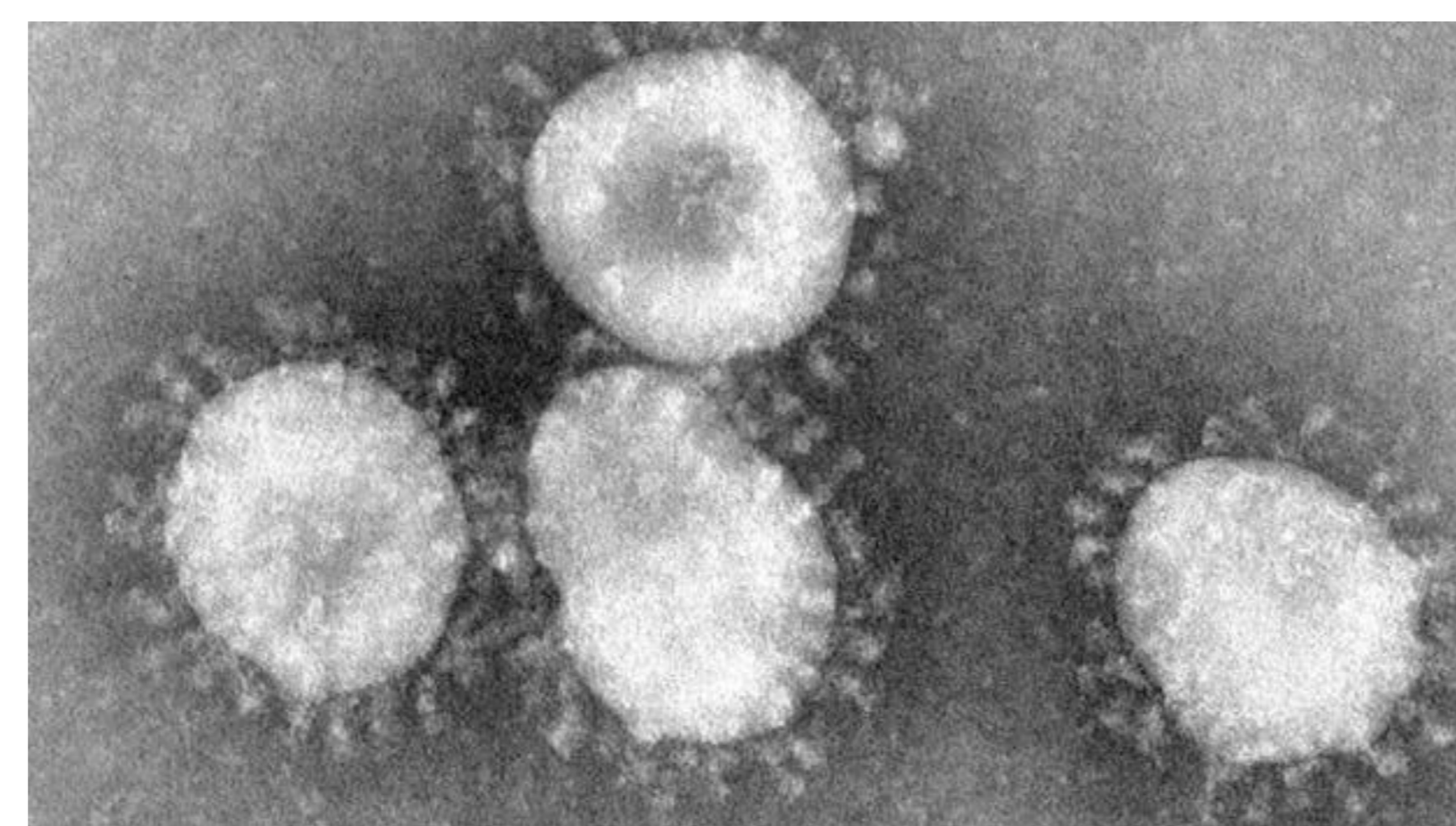

- Contexto da pesquisa;
- Dados alarmantes;
- Origem e o vírus;
- 4,5 milhões de mortes.



Fonte: Sociedade Brasileira de Análises Clínicas, 2020.



FOLHA DE S.PAULO

acervo FOLHA ENTRAR

Digite o que procura

Selecione o período

Australian Government

Menu

Coronavirus (COVID-19)

RESULTADOS E DISCUSSÃO

- Isolamento interestadual (fronteiras nacionais) e internacional;



METODOLOGIA

3 principais etapas: parâmetros de comparação, seleção do país a ser analisado com o Brasil e comparação de suas medidas governamentais.

Recorte da tabela de similaridade com o Brasil.

TABELA DE PONTOS (ORDEM DECRESCENTE)

Países	Tamanho populacional	Idade Média	Zonas térmicas	IDH	Transparência governamental (peso 2)	Transparência governamental (peso 4)	Área (Km²)	Total de pontos
Indonésia	2,00	1,79	2,00	1,88	1,50	3,00	0,43	11,09
Austrália	0,24	1,73	1,75	1,53	2,00	4,00	1,80	11,06
Índia	2,00	1,67	1,75	1,69	1,50	3,00	0,70	10,81
Ilhas Maurício	0,01	2,21	2,00	1,90	2,00	4,00	0,00	10,12
Filipinas	1,03	1,55	2,00	1,88	1,50	3,00	0,07	9,53

Fonte: FUGIHARA, Helena e LEITE, Mariana, 2021.

Recorte da tabela de medidas governamentais do Brasil e da Austrália.

	DATA REFERENTE	ISOLAMENTO	OUTRAS NPIs	TESTAGEM	OUTROS
	26/02 a 03/03 (BRASIL)		30/03/2020: ampliação da lista de países monitorados, dessa forma, são classificados como casos suspeitos quem os visitou e apresentou sintomas.	02/03/2020: distribuição de 30 mil kits de testes.	26/02/2020: rastreo de passageiros do voo que embarcou com primeiro caso confirmado. 28/02/2020: campanha publicitária de prevenção é estreada. 30/03/2020: ampliação da lista de países monitorados, dessa forma, são classificados como casos suspeitos quem os visitou e apresentou sintomas. 03/03/2020: profissionais de 14 áreas da saúde são recrutados para trabalhar no SUS frente à pandemia.
	25/01 a 31/01 (AUSTRÁLIA)	27/01/2020: crianças que tiveram contato com alguém contaminado são dispensadas da escola por 14 dias. 29/01/2020: isolamento obrigatório por 14 dias de cidadãos que estavam na China ou que tivessem tido contato com alguém testado positivo.	29/01/2020: 1 milhão de máscaras liberadas a pacientes e profissionais da saúde possivelmente expostos ou com sintomas.	27/01/2020: testagem obrigatória de todos que voltavam da China. 31/01/2020: anúncio de 200 testes que estavam sendo conduzidos.	21/01/2020: identificação e direcionamento devido aos passageiros recém-chegados de voos internacionais. Reuniões diárias do principal comitê de proteção da saúde.

Fonte: FUGIHARA, Helena e LEITE, Mariana, 2021.

CONCLUSÕES

- Apoio irrestrito aos *lockdowns* estaduais;
- Cooperação entre as esferas de poder;
- Comunicação clara e conjunta com a população;
- Fechamentos interestaduais;
- Orientações sobre o tratamento precoce.



PRINCIPAIS REFERÊNCIAS

- Acervo Folha de São Paulo. **Folha de São Paulo**, 2021. Disponível em: <<https://acervo.folha.com.br/index.do>>. Acesso em: 13 de jul. de 2021.
- April 2020 news archive. **Australian Government**. Disponível em: <<https://www.australia.gov.au/news--and--updates/april--2020--news--archive>>. Acesso em: 21 de ago. de 2021.
- Coronavirus (COVID--19) deaths – statistics and research. **Our world in data**, 2021. Disponível em: <<https://ourworldindata.org/covid--deaths>>. Acesso em: 19 de set. de 2021.
- **Country meters**, 2021. Disponível em: <<https://countrymeters.info/pt/Brazil>>. Acesso em: 26 de jun. de 2021.
- COVID--19 a chronology of Australian Government announcements (up until 30 June 2020). **Parliament of Australia**, 2021. Disponível em <[https://www.aph.gov.au/About_Parliament/Parliamentary_Departments/Parliamentary_Library/pubs/rp/rp2021/Chronologies/ COVID--19AustralianGovernmentAnnouncements](https://www.aph.gov.au/About_Parliament/Parliamentary_Departments/Parliamentary_Library/pubs/rp/rp2021/Chronologies/COVID--19AustralianGovernmentAnnouncements)>. Acesso em: 07 de set. de 2021.
- CORREIA, Sergio; LUCK, Stephan; VERNER, Emil. Pandemics depress the economy, public health interventions do not: Evidence from the 1918 flu. **Public Health Interventions do not: Evidence from the**, 2020.